

	Auteurs : Florence WOJCIK	Créé le 18/05/2018 : Florence WOJCIK	Validé le 18/05/2018 : Florence WOJCIK	Approuvé 18/05/2018 : Céline BENCIMON
	C2- MO14[IMPR][NET] Version 2 Fiche de préconisation pour un autoprélèvement vaginal <i>Date de mise en application</i> 18/06/2018 <i>Dernière modification le</i> 18/06/2018 par Nancy GAUTHIER-GALIA <i>Doit être révisé pour le</i> 18/05/2019			

Le résultat de l'examen qui vous a été prescrit par votre médecin n'est interprétable que si le protocole est correctement suivi. Il est donc indispensable de bien lire ce qui suit et d'en suivre les indications.

Se laver les mains AVANT de réaliser le prélèvement.

1- Ouvrir le sachet contenant l'écouvillon.
Enlever le tube fermé et l'écouvillon (sans
toucher le coton).

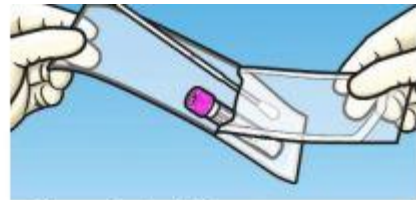

2- Ecarter les grandes lèvres.

3- Introduire la moitié de l'écouvillon dans le vagin puis le faire tourner
délicatement pendant 10 à 15 secondes.



4- Ouvrir le tube en prenant garde **de ne pas renverser le liquide présent
dans le tube** (c'est un milieu de conservation).

5- Placer l'écouvillon dans le tube. Casser la tige de l'écouvillon
(au niveau de la marque) sur le bord du tube.



6- Bien refermer le tube.